

# Oct 18 - Feb 19 General English For Young Learners

ภาษาอังกฤษทั่วไปสำหรับนักเรียน (เน้นสนทนา)

เสาร์เช้า 09.00 - 12.00 น.

อายุ	วันเสาร์
4 - 7 ปี	เช้า
8 - 10 ปี	เช้า
11 - 13 ปี	เช้า
14 - 16 ปี	เช้า



คอร์สละ 30 ชั่วโมง  
ค่าเล่าเรียนพร้อมอุปกรณ์ 4,600 บาท  
คอร์สที่ (1) 20 ตุลาคม 61 - 22 ธันวาคม 61  
คอร์สที่ (2) 5 มกราคม 62 - 9 มีนาคม 62  
หมายเหตุ ห้องละไม่เกิน 12 คน



## Special English for EP and International school Students

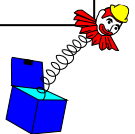

คอร์สละ 30 ชั่วโมง  
ค่าเล่าเรียนพร้อมอุปกรณ์ 6,400 บาท  
คอร์สที่ (1) 20 ตุลาคม 61 - 22 ธันวาคม 61  
คอร์สที่ (2) 5 มกราคม 62 - 9 มีนาคม 62

\*\*\*ห้องเรียนละไม่เกิน 8 คน\*\*\*



เหมาะสำหรับนักเรียน / นักศึกษา ที่ต้องการเรียนภาษาอังกฤษเฉพาะทาง เช่น เตรียม IELTS, ศึกษาต่อต่างประเทศ, เตรียมตัวเข้าเรียนโรงเรียนอินเตอร์ฯ หรือใช้ในการทำงาน เป็นต้น

Native English Speaker.



อัตราค่าเล่าเรียน	1 คน	
750บาท / ชม.		
	2 คน	850 บาท / ชม.
	3 - 5 คน	1000 บาท / ชม.
อุปกรณ์		500 บาท / คน ต่อ

๘ ๘ ๘ ๘ ๘ ๘ ๘ ๘ ๘ ๘ ๘ ๘ ๘ ๘ ๘ ๘ ๘ ๘ ๘ ๘

### Native English Speaker 10hr & Thai Teacher 10 hr.

**อัตราค่าเล่าเรียน** 1 คน  
9,000 บาท / คน

2 คน

3 – 5 คน

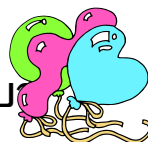

**อุปกรณ์** 500 บาท / คน ต่อคอร์สเรียน

สามารถเลือกเวลาเรียน, หัวข้อที่ต้องการเรียนได้

๘ ๘ ๘ ๘ ๘ ๘ ๘ ๘ ๘ ๘ ๘ ๘ ๘ ๘ ๘ ๘ ๘ ๘

### Grammar ----- ครูไทย (จัดกลุ่มมาเอง)

จำนวนนักเรียน	จำนวนชั่วโมง	ราคา / ชั่วโมง	จำนวนเงิน
1 คน	20	425 บาท / ชั่วโมง	8,500 บาท
2 – 3 คน	20	600 บาท / ชั่วโมง	2 คน = 6,000 บาท 3 คน = 4,160 บาท
4 – 5 คน	20	750 บาท / ชั่วโมง	4 คน = 3,750 บาท 5 คน = 3,100 บาท
6 – 7 คน	30		3,300 บาท / คน

8 – 9 คน	30	3,200 บาท / คน
10 คนขึ้นไป	30	3,100 บาท / คน

หมายเหตุ : ราคานี้ไม่รวมอุปกรณ์ 500 บาท / คน / คอร์ส หาก  
สมัครพร้อมกัน 2 คอร์ส ยกเว้นค่าอุปกรณ์ และสามารถเลือกเวลา  
เรียนได้